

B-Flash – Die Zeiterfassungssoftware mit System

Leistungsmerkmale für die Anwesenheitserfassung Microsoft Win 7/ Win 8/ Win 8.1

- Buchungen mit RFID-Transponder, Karte oder Finger
- 12 Buchungen pro Tag
- Echtzeitbuchungen über Terminal-Interface
- 6 Abwesenheitsgründe wählbar
- verschiedene Pausenregelungen
- Mitarbeiter individuellen Zeitmodellen zuordnen
- Bis zu 6 Wochenprogramme parametrierbar
- Listen für die Anwesenheits- und Abwesenheitskonten
- Saldo-Übertrag mit +/- Grenzwerten
- automatische Feiertagsanzeige
- Urlaubsübergabe ins Folgejahr
- Terminalanbindung über Netzwerk
- Sichern der Datenbank

Optionen:

- Planungsassistent in einer Jahresübersicht
- 3-Schicht Erfassung
- Zuschlagszeiten (z. B. Nacht, Sonn-, Feiertag)
- Mehrgeräte-Version (über 50 Mitarbeiter)
- Bis zu 40 Wochenprogramme
- Mitternachtsverschiebung (z. B. Bäckerei)
- Buchen über Rahmengen (z. B. Speditionen)
- Telefonbuchungen (Smartphone, Festnetz)
- Ausgabe als Excel-Tabelle
- Export von Lohn- und Gehaltsanbindung
- Anschluss eines Zutrittsleser an ZE-Terminal



Gute Software, gute Terminals

Eine Software ist nur so gut wie das Terminal, das die Bedienung unterstützt. Mit folgenden Terminals wird BürkFlash optimal genutzt.



EVO

Das Vielseitige. Das Microcontroller-terminal bietet durch die Parametrierung eine sehr hohe Funktionalität, ganz ohne Programmierkenntnisse; hohe Laufzeitstabilität und somit eine sichere Investition über viele Jahre.

- RFID-Leser für Hitag, Mifare, Legic, u.v.m.
- Finger-Print-System zur Verifizierung und Identifizierung
- CPU 32 Bit 168 MHz
- 4,3" Farb-TFT mit Touch
- USB-Schnittstelle
- Gehäuse 270 x 140 x 80 mm, IP54
- frei definierbare Tastatur mit Funktionstasten

SY 765

Das universelle Zeiterfassungsterminal für Anwendungen im Zeiterfassungs- und Zutrittsbereich. Das Terminal SY 765 erfüllt höchste Sicherheitsansprüche in Ihrem Unternehmen. Es ist so konzipiert, dass es mit Ihrem Unternehmen mitwachsen kann. Es ist flexibel einsetzbar und für Aufgaben im Zeit- und Auftragsbereich bestens gerüstet.



- berührungsloser RFID Leser
- Automatischer Buchungsstatus
- 6 + 14 Funktionstasten, parametrierbar
- Spannungsversorgung: 230V / 50 Hz
- TCP/IP Schnittstelle, RS 485- oder V.24-Schnittstelle nutzbar

Speedy

Ein kleines, sehr leistungsstarkes Terminal, hochentwickelt und kostengünstig.



- berührungsloser RFID Leser
- Wand- oder Tischausführung
- Power-over-Ethernet-Technologie
- USB-Schnittstelle
- Kommunikation: SOAP (HTTP and XML) for Host
- Terminal über Code konfigurierbar
- Matrix mit 16 Tasten, davon 10 numerisch und 6 Funktionstasten programmierbar

Personaldaten BÜRK Zeitsysteme, Stuttgart

Auswahl Mitarbeiter: Name: [Eispel, B.] Personal-Nr.: 204 Karten-Nr.: 11

Nachname: [Eispel] Vorname: [B.]
(PLZ) / Ort: [70459 Stuttgart] Straße: [Emilienstr. 29]
Geburtsdatum: [20.02.1985] Abteilung: [Verkauf]

Geräte-ID: [0] Karten-Nr.: [11] Personal-Nr.: [000 204] Springer Schichtarbeiter

Wochenprogramm: [1] (Vollobel, Sabbel 40.0h / Woche, TW 3:00) Stundenlohn: EUR [0.00]

Einstelldatum: [01.05.2011] Max. Saldübernahme (Std): [+ / -]

Urlaubskonten für: [2011] Pers. Urlaubanspruch: [18,0] Urlaubsbetrag vom Vorjahr: [0,0]
Urlaub genehmigt: [17,0] Resturlaub: [1,0]
unbezahlt Urlaub: [0,0] Sonderurlaub: [0,0] Urlaubsbetrag

Buttons: Neu, Ändern, Löschen, Transfer

Fehlzeitenplanung

Container: [Container 1] Fehlzeit: []

	1	2	3	4	5	6	7	8	9	10	11	12	13	14	15	16	17	18	19	20	21	22	23	24	25	26	27	28	29	30	31	
Eispel, B.																																
Völler, Katrine																																
Müller, Sabine																																
Henze, Maria																																
Kassus, Volker																																
*Anwesenheit	1	1	3	4	5	4	1	1	5	5	5	4	5	1	5	5	5	5	5	5	5	5	5	5	5	5	5	5	5	5		
Di Diensttag																																
Ki Krank																																
U Urlaub																																
UU unbezahlter Urlaub																																
SU Sonderurlaub																																
Ag Arbeitsgang																																
DR Dienstreise																																
ZA Zeitausgleich																																
Partielle Fehlzeiten																																
Abr. bzw. ohne Status	5	4	4	1					4	4			1	4	5						5	5										

Anwesenheit BÜRK Zeitsysteme, Stuttgart

Mitarbeiter: Name: [Eispel, B.] Personal-Nr.: [204] Karten-Nr.: [11] Abteilung: [Verkauf]

WP: [1] Vollobel, Sabbel 40.0h / Woche, TW 3:00

Datum: vom [01.10.2011] bis [31.10.2011] Abrechnungsperiode: [Oktober]

W/T	Datum	FZ	Echp1	Echp2	Echp3	Echp4	Echp5	Echp6	Interv.	Sabbel	Sabbel	Pausezeit	Korrektur	Zuschlag	Zuschlag	Zuschlag
Mo	06.10.2011	10:05	15:00	18:40	23:15				7:20	8:00	0:20	1:00				
Di	06.10.2011	08:15	16:55						7:40	8:00	0:20	1:00				
Fr	07.10.2011	08:30	13:10						4:40	8:00	3:20					
Sa	08.10.2011															
So	09.10.2011	09:06	17:30						8:24		8:24					
Mo	10.10.2011	12:30	22:10						9:40	8:00	1:40					
Di	11.10.2011	08:06	12:12	13:40	18:20				8:46	8:00	0:46					
Summen:									175:27	168:00	11:27	4:03	0:00	0:00	0:00	0:00
Übernahme von der Vorperiode:		4,46							194,13	Sabbel	16,13	-Üsd. unbez.	0,00			

Monatsliste Montag, 06.01.2014 13:20 Uhr 1/0

vom 01.12.2013 bis 31.12.2013

10 Karl Bürk Abteilung: 1 Pers.-Nr.: 000 014 Käl.: 3

Übersicht von der Vorperiode: 1,95

W/T	Datum	Kin(4)	Ger(4)	Ko(5)	Ge(5)	Ko(6)	Ge(6)	Nettgr	Stellgr	Richtgr	Fehlzeit (Tage)	Ar	Stell	Sabbel
So	01.12.2013											1,95		1,95
Mo	02.12.2013	07:00	16:00					8,75	8,00	-0,75 *		10,70	8,00	2,70
Di	03.12.2013	07:00	15:00					7,75	8,00	-0,75 *		18,45	16,00	2,45
Mi	04.12.2013	07:00	16:00					8,75	8,00	-0,75 *		27,20	24,00	3,20
Do	05.12.2013	06:00	15:45					9,50	8,00	-0,75 *		36,70	32,00	4,70
Fr	06.12.2013	06:00	14:30					8,25	8,00	-0,75 *		44,95	40,00	4,95
Sa	07.12.2013	07:00	13:00					5,50		*		50,45	40,00	10,45
So	08.12.2013											50,45	40,00	10,45
Summen:									8,00			182,70	176,00	11,70
Summen:									185,75	-176,00	35,50	32,00	[2,0]	Sabbel: 11,70
Urlaub genehmigt (V=St.)		16,00	[2,0]											
Urlaubanspruch (Jahr 2013)			[25,0]											
Urlaub (Jahr 2013) gen.		204,00	[25,5]											
Resturlaub (Jahr 2013)			[-0,5]											
unbez. Urlaub (Jahr 2013)														
Sonderurlaub (Jahr 2013)														
Arbeit am Samstag		5,50												
Arbeit am Sonntag														
Arbeit am Feiertag														

BürkFlash-Auswertung, ©Bürk Zeitsysteme 2013

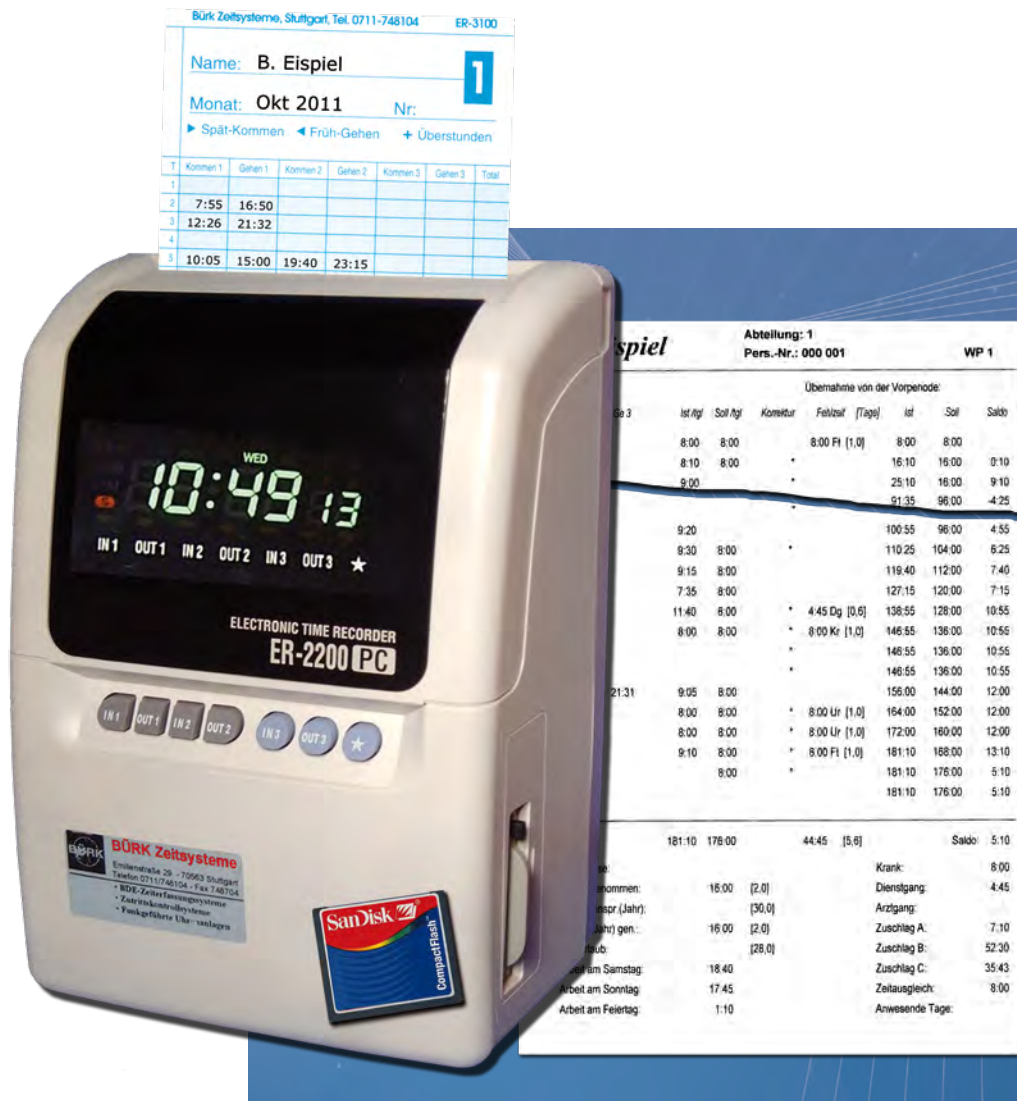

B-Flash Software + Stempeluhr ER-2200 PC

Datenauswertung am PC via CompactFlashCard und PC Software B-FLASH
 keine Leitungsverbindung, sofort betriebsbereit für Microsoft Win 7/ Win 8/ Win 8.1

- Stempeluhr mit Datenausgabe über Stempelkarte und Speicherkarte für PC
 - Datenspeicher: Compact Flash Card
 - 50 Mitarbeiter pro Stempeluhr
 - Korrekturen und Listenausdrucke am PC
 - Großflächige zweifarbige Digitalanzeige
 - Stempelkarten mit Lochcode
 - 6 Stempelungen pro Tag
 - Automatischer Karteneinzug
 - Erkennung der Vorder- und Rückseite
 - Automatische Druckzeilenauswahl
 - Korrekturtaste für Tageswechsel
 - Automatische Spaltenweitschaltung
 - Manuelle Spaltenwahl mit Drucktaste
 - Überstunden nach Sollzeit
 - Ausdrucke in Normalminuten und 1/100 h
 - Automat. Sommer-/ Winterzeitumschaltung
- Option:
- Terminalanbindung über Netzwerk + Zutritt
 - RFID Transponder, Karte oder Finger

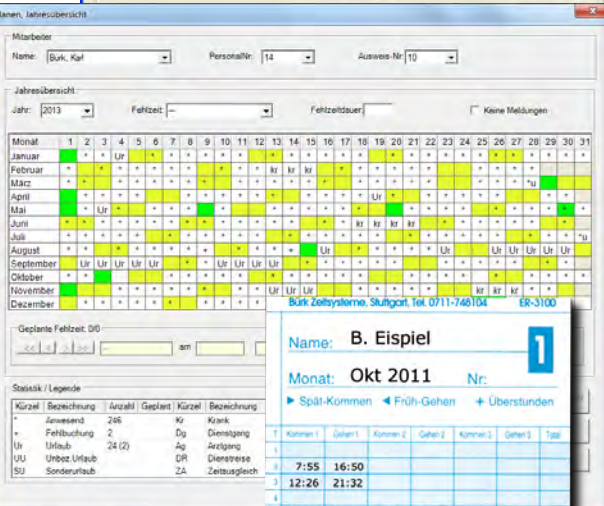
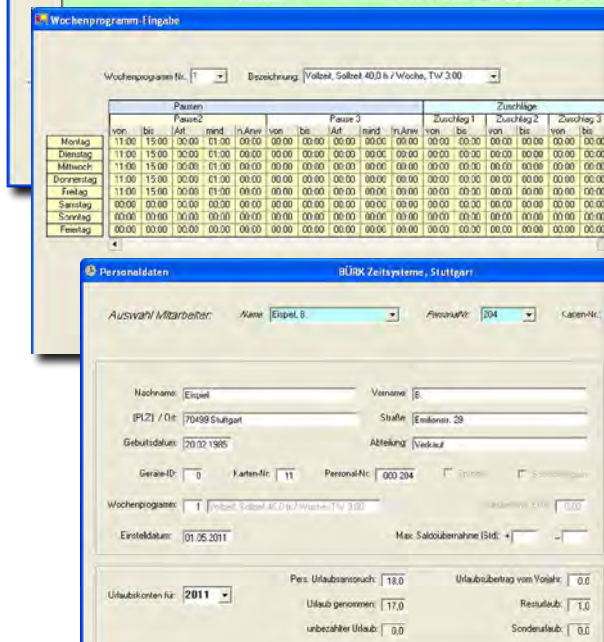

B-Flash Anwesenheitssoftware

- 6 Abwesenheitsgründe wählbar
- verschiedene Pausenregelungen
- individuelle Zeitmodelle zuordnen
- Bis zu 6 Wochenprogramme parametrierbar
- Listen für die An- und Abwesenheitskonten
- Saldo-Übertrag mit +/- Grenzwerten
- automatische Feiertagsanzeige
- Urlaubsübergabe ins Folgejahr
- Sichern der Datenbank

11 B. Eispil Abteilung: Verkauf, Pers.-Nr.: 000 204, WP 1
 vom 01.10.2011 bis 31.10.2011
 Übernahme von der Vorperiode: 4:46

WT	Datum	Ko 1	Ge 1	Ko 2	Ge 2	Ko 3	Ge 3	IstAr	SalAr	Korrektur	Fehlzeit(Tage)	Ist	Sal	Saldo
Sa	01.10.2011											4:46	4:46	
So	02.10.2011	07:55	16:50					8:55				13:41	13:41	
Mo	F 03.10.2011	12:26	21:32					17:06	8:00	8:00	F1 [1,0]	30:47	8:00	22:47
Di	04.10.2011							8:00				30:47	16:00	14:47
Mi	05.10.2011	10:05	15:00	19:40	23:15			7:30	8:00			38:17	24:00	14:17
Do	06.10.2011	08:15	16:55					7:40	8:00			45:57	32:00	13:57
Fr	07.10.2011	08:30	13:10					4:40	8:00			50:37	40:00	10:37
Sa	08.10.2011											50:37	40:00	10:37
So	09.10.2011	09:06	17:30					8:24				59:01	40:00	19:01
Mo	10.10.2011	12:30	22:10					9:40	8:00			68:41	48:00	20:41
Di	11.10.2011	08:06	12:12	13:40	18:20			6:46	8:00			77:27	56:00	21:27
Mi	12.10.2011	10:00	14:45	19:04	22:46			7:42	8:00			85:09	64:00	21:09
Do	13.10.2011							8:00				85:09	72:00	13:09
Fr	14.10.2011	07:58	17:02					8:04	8:00			93:13	80:00	13:13
Sa	15.10.2011	08:29	13:08					4:39				97:52	80:00	17:52
So	16.10.2011											97:52	80:00	17:52
Mo	17.10.2011	08:06	13:01	14:01	16:55			7:49	8:00			105:41	88:00	17:41
Di	18.10.2011	08:12	13:04	13:57	17:50			6:38	8:00			114:19	96:00	18:19
Mi	19.10.2011	08:04	12:57	13:59	16:06			7:00	8:00			121:19	104:00	17:19
Do	20.10.2011	08:20	13:03	14:01	18:03			6:43	8:00			130:02	112:00	18:02
Fr	21.10.2011	08:04	13:00	14:00	15:11			6:07	8:00			136:09	120:00	16:09
Sa	22.10.2011											136:09	120:00	16:09
So	23.10.2011											136:09	120:00	16:09
Mo	24.10.2011	07:54	13:01	14:00	17:03			6:09	8:00			144:18	128:00	16:18
Di	25.10.2011	07:24	13:04	14:01	17:02			6:38	8:00			152:56	136:00	16:56
Mi	26.10.2011	07:49	13:00	13:59	18:04			9:15	8:00			162:11	144:00	18:11
Do	27.10.2011	07:53	13:04	14:01	16:00			7:07	8:00			169:18	152:00	17:18
Fr	28.10.2011	07:53	13:05	14:04	15:48			6:55	8:00			176:13	160:00	16:13
Sa	29.10.2011											176:13	160:00	16:13
So	30.10.2011										8:00 Ur [1,0]	176:13	160:00	16:13
Mo	31.10.2011							8:00	8:00			184:13	168:00	16:13
Summen:								179:27	168:00		16:00 [2,0]		16:13	

Urlaub genommen (Ur+SU):	8,00	[1,0]	Dienststreife:		Dienstgang:	
Urlaubsanspr. (Jahr 2011):		(18,0)	Krank:		Arztgang:	
Urlaub (Jahr 2011) gen.:	104,00	[13,0]	Zeitausgleich:			
Resturlaub (Jahr 2011):		[5,0]	Ferietaag: 8:00	[1,0]	Arbeitszeit:	163:27
unbez. Urlaub (Jahr 2011):			Anwesende Tage:	[21,0]	Saldoübertrag:	16:13
Sonderurlaub(Jahr 2011):			Ausbezahlte Std:			
Arbeit am Samstag:	4:39		Zuschlag A:	(Werttag)	(Sa)	(So)
Arbeit am Sonntag:	17:19		Zuschlag B:	(Werttag)	(Sa)	(So)
Arbeit am Feiertag:	9:05		Zuschlag C:	(Werttag)	(Sa)	(So)

BürkFlash-Auswertung, (c)Bürk Zeitsysteme 2011

Technische Daten

Anzeige:

Ausdruck:

Datensicherheit:

Farbband:

Umgebungstemperatur:

Lagertemperatur:

Stromversorgung:

Stromverbrauch:

Maße:

Gewicht:

Uhr:

Uhrzeit, Tag, Wochentag, Symbole

Tag und Uhrzeit, Symbole

Bis 3 Jahre (bei neuer Batterie)

Schwarz

0 °C bis 40 °C, nicht kondensierend

-20 °C bis 60 °C

230 V +6% -10% 50Hz

5 W im Ruhezustand, max. 35 W

24 x 17,5 x 12 cm (H x B x T)

2,5 kg

Quarz, Abweichung +/- 15 Sek. / Monat